1-комн. кв. посуточно

22 ноября, 04:40

Карачаево-Черкесская Республика, Зеленчукский район, с. Архыз, ул. Береговая, 4А

Метро:

5 000 □ в сутки

без депозита, без предоплаты

Общая информация:

Этаж:	3 / 4
Общая площадь:	42.0 м²
Площадь комнат:	—
Жилая площадь:	—
Площадь кухни:	—

В квартире:

- ✗ Кухонная мебель
- ✗ Мебель
- ✓ Холодильник
- ✗ Можно с животными
- ✓ Можно с детьми
- ✓ Телевизор
- ✗ Стиральная машина
- ✗ Балкон
- ✗ Телефон

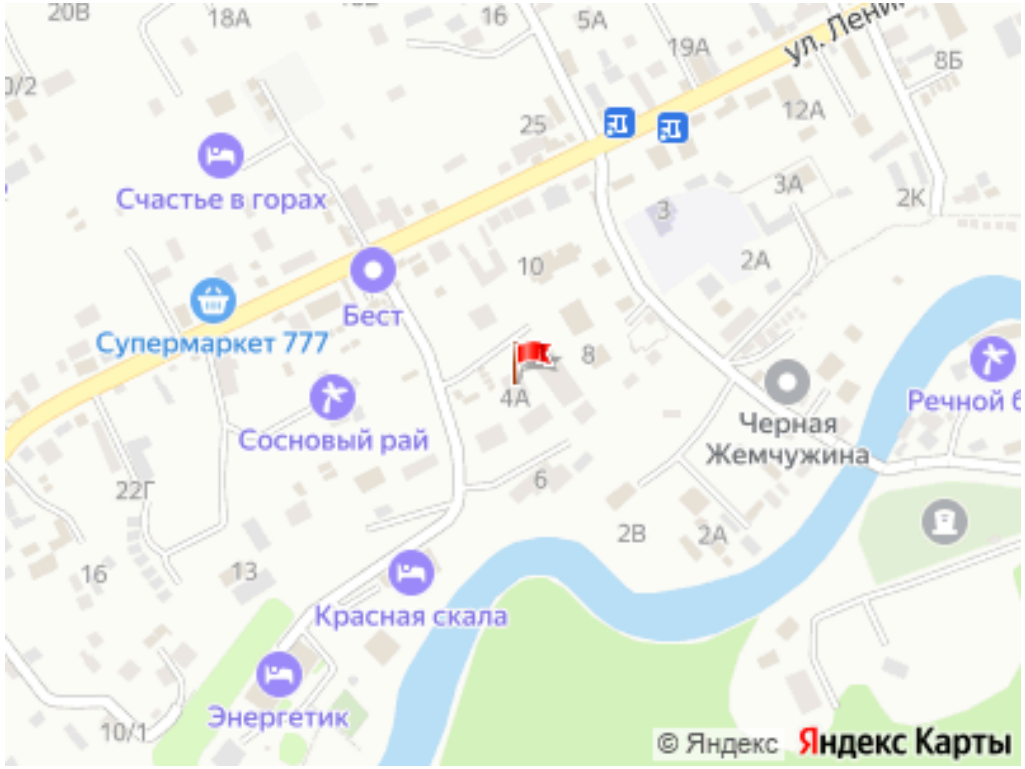

Представитель: **Партнер Циан**

Вниманию гостей предлагается уникальное предложение!!! Двухкомнатная квартира с дизайнерским ремонтом в новом доме, ремонт выполнен из качественных материалов. Квартира находится в самом центре Архыза (кафе, магазины, аптека и т. д. Всё в шаговой доступности), из окна впечатляющий вид на горы. В квартире Wi-Fi, телевизор, холодильник, чайник,кухонная зона, микроволновая печь, балкон. Бесплатная парковка, что немаловажно для Архыза! До канатной дороги 12 км. Строго: С животными не заселяем! Сдача от 2 суток! Распитие алкогольных напитков и курение в квартире запрещено. За порчу имущества — штраф! Тапочки, средства личной гигиены прилагаются.

Ссылка на объявление: https://www.cian.ru/rent/flat/335804276

© 2012 - 2026 ЦИАН. Крупнейшая и самая достоверная база данных по аренде и продаже жилой, коммерческой и загородной недвижимости - www.cian.ru





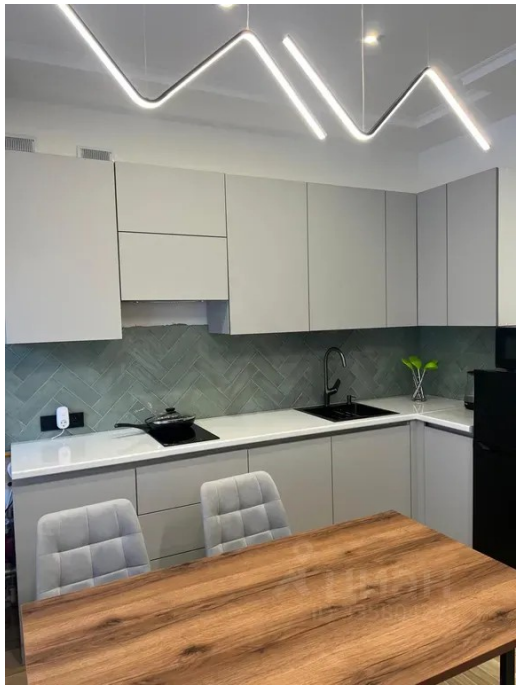



© 2012 - 2026 ЦИАН. Крупнейшая и самая достоверная база данных по аренде и продаже жилой, коммерческой и загородной недвижимости - www.cian.ru









© 2012 - 2026 ЦИАН. Крупнейшая и самая достоверная база данных по аренде и продаже жилой, коммерческой и загородной недвижимости - www.cian.ru



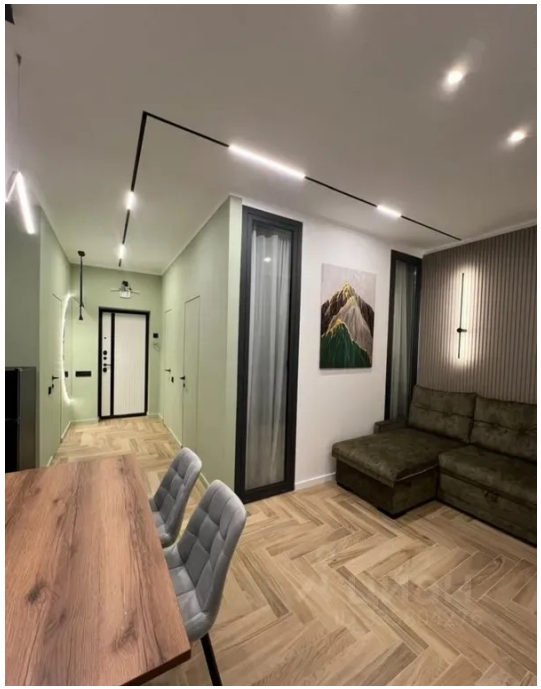





© 2012 - 2026 ЦИАН. Крупнейшая и самая достоверная база данных по аренде и продаже жилой, коммерческой и загородной недвижимости - www.cian.ru









© 2012 - 2026 ЦИАН. Крупнейшая и самая достоверная база данных по аренде и продаже жилой, коммерческой и загородной недвижимости - www.cian.ru

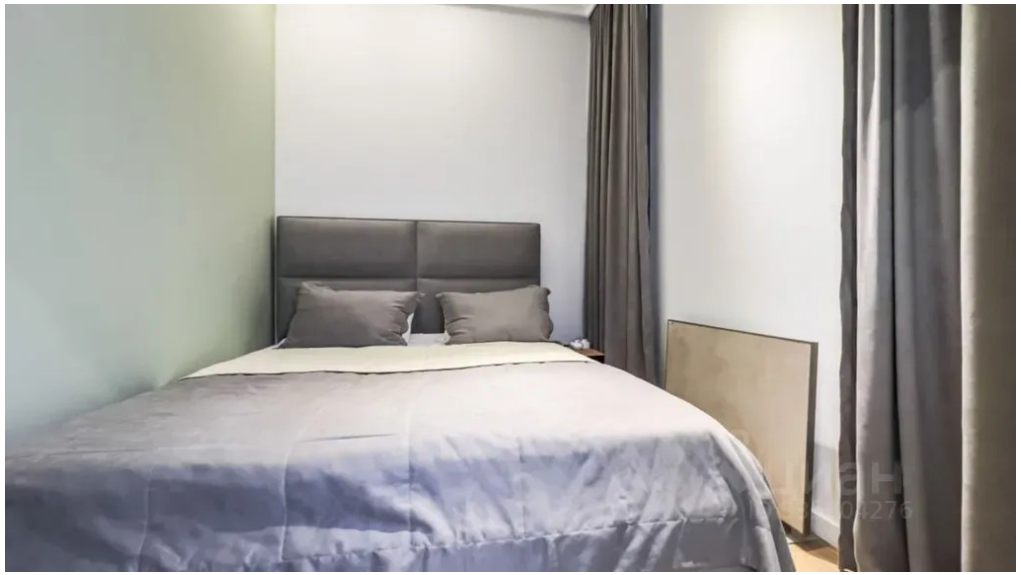

© 2012 - 2026 ЦИАН. Крупнейшая и самая достоверная база данных по аренде и продаже жилой, коммерческой и загородной недвижимости - www.cian.ru